



MILLENNIUM
GOLF

Starten met golf op Millennium Golf

Snel op weg naar handicap 36!



Beste Golfer-in-spe,

We heten u van harte welkom in onze golfclub. In deze brochure vindt u een aantal praktische inlichtingen over het stappenplan om te evolueren van absolute beginner (handicap 54) tot handicap 36!

Onze golfclub werkt hiervoor volgens een gestructureerd stappenplan. Gedurende dit traject trachten we u zoveel mogelijk te begeleiden via onze twee beginnerswerkgroepen: de 'Starters 45' en de 'Route 36'.

Starters 45

De starters 45 zijn de absolute beginnende golfspelers. Hun spelniveau start op handicap 54 en hebben als doel het behalen van handicap 45.

De volledige starters 45 wordt gecoördineerd door onze starterscaptain Frieda Vandevoot (fri.van@skynet.be) en een poule van Millennium leden die jullie eveneens mee zullen begeleiden in jullie eerste stappen in de golfsport.

Voor de starters 45 organiseren we verschillende activiteiten:

- groepstraining voor handicap 54 tot 40): elke eerste zaterdag van de maand om 10h00. (€10 deelnamefee, inclusief drankje achteraf, inschrijving via de BEgolf applicatie / uw golf account)
- wedstrijd op de Compact Course (handicap 53-40): elke tweede en derde zaterdag van de maand om 10h00, elke derde maandagavond van de maand vanaf 18h30 en elke vierde woensdagavond van de maand vanaf 18h30 (€6 deelnamefee, inclusief drankje achteraf, inschrijving via de BEgolf applicatie / uw golfaccount)

Route 36

Eens u handicap 45 behaald heeft, is het tijd om uw volgende doel te stellen: handicap 36! De 'Routers' worden volledig begeleid door Captain Saskia Deboutte (saskiadeboutte@me.com) en een poule van mede-begeleiders.

4 keer per maand wordt er een Route 36 wedstrijd georganiseerd op 9 holes van de Championship Course. Er wordt gespeeld in flights van drie personen (drie 'routers 36' + één extra begeleider).

Handicap 36 behaald? Saskia zal u op de traditionele manier 'knippen'!



Het stappenplan om te evolueren van beginnende golfer naar handicap 36



Een stappenplan werd uitgewerkt om op een vlotte en aangename manier te evolueren van beginner naar handicap 36. Het behalen van handicap 36 werd tot nog toe het 'golfvaardigheidsbewijs' of 'GVB' genoemd, maar zal vanaf heden vervangen worden door een stappenplan waarbij u gaandeweg verschillende badges zal behalen. Afhankelijk van uw niveau, capaciteit en tijdsbesteding kunnen deze stappen heel snel of eerder langzaam doorlopen worden. De afzonderlijke stappen kunnen in een andere volgorde of overlappend behaald worden. De badge zal na het behalen gedeeltelijk of volledig oplichten in uw persoonlijk 'BEgolf' golfprofiel.

Hierna worden de verschillende stappen van het stappenplan verder in detail uitgelegd.





Stap 1: Welkom

Millennium Golf

De eerste stap die u moet nemen wanneer u wil leren golfen is het kiezen van een golfinfrastructuur (golfclub) waar u zal starten. U hebt reeds gekozen voor Millennium Golf, wat een uitstekende keuze is! Millennium Golf beschikt over zowat de beste oefenfaciliteiten om te leren golfen. Er is een ruime driving range, een putting en chipping green, een unieke par 3 course, ideaal voor beginnende golfers, én u kan op Millennium doorgroeien naar een echte topgolfer op de 18 holes Championship Course.

Onze club heeft verschillende startpakketten gaande van een snuffelpakket van één maand: de Millennium Golf Experience, tot een individuele golfopleiding van drie maanden: Learn2Golf. Ook in onze jaarabonnementen hebben we een divers aanbod.

Het onthaal van onze golfclub is 7/7 open voor alle informatie. U kan hen contacteren op volgende manieren.

Telefonisch: +32/13 61 89 51

Sara Wyndaele: onthaal & sport secretariaat - sara@millenniumgolf.be

Carinne Doucet: onthaal, golfshop & Business coördinator - secretariaat@millenniumgolf.be

Sofie Vandenbussche: onthaal - sofie@millenniumgolf.be



Voor het volgen van golflessen zijn er vier volwaardige golfpro's op onze club aanwezig: Ellen Smets, Pieter-Bas van Oostrum, Christopher Mivis en Thibaut Leys

U kan lessen boeken via de BeGolf app bij alle professionals



Ellen Smets



Pieter-Bas
Van Oostrum



Thibaut Leys

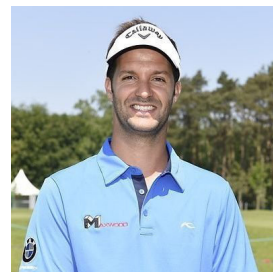

Christopher Mivis

Daarnaast heeft Millennium een zeer dynamische clubwerking, met aparte activiteiten en wedstrijden voor diverse doelgroepen (juniors, men, ladies, senioren, business, starters 45, routers 36). Hieronder vindt u een overzicht van alle verantwoordelijken op Millennium:

SPORTIEVE WERKING

Management: Piet Vandenbussche

Voorzitter: Jaak Pieters

Captain: Bart Celen

Men's Captain: Dirk Gysemberg

Ladies Captain: Thérèse Martin

Senior Captain: Rudi Stiers

Junior Captain: Heidi Maes

Business Club: Hans Corvers

Route 36 (45-36): Saskia Deboutte

Starters (+45): Frieda Vandevooft

Young golfers: Robbe Degrève

Rules: Davy Lievens, Saskia Deboutte en Danny Thaens

Wedstrijd coördinator: Ivan Smeyers

LEDENRAAD

Voorzitter: Michel Peeters

Leden : Dirk Maes - Philippe Meuwis - Heidi Maes

- Jeannine Boons - Willem Steelant - Rudy Claes

MARSHALS

Eddy Raymaekers - Frieda Vandevooft - Francis Delvaux - Carl van Elsen

Officiële registratie bij de KBGF en Golf Vlaanderen

Wanneer u daadwerkelijk start met golf (vanaf minimaal Learn2Golf) wordt u officieel als golfspeler geregistreerd in de nationale database van de Koninklijke Belgische Golf Federatie en Golf Vlaanderen.

U krijgt dan een uniek federaal nummer dat gedurende uw ganse golfcarrière ongewijzigd zal blijven. Als beginnende golfer wordt u een handicap van 54 toegewezen. De beginners (L2G) krijgen een starterspas van de club via een document op de club. Hierop vindt u naast uw federaal nummer een paswoord dat u toegang geeft tot uw persoonlijke 'BEgolf' golf account. U kan uw 'BEgolf' account installeren op uw GSM of desktop via de website van Golf Vlaanderen: www.golfvlaanderen.be

Later, wanneer u van starterspakket overstapt naar een jaarlijks lidmaatschapstype zal uw starterspas worden uitgebreid tot een federale kaart, waarmee u wereldwijd kan gaan golfen. De federale aansluiting houdt ook andere en noodzakelijke voordelen in, zoals een B.A. verzekering als golfspeler.

Uw persoonlijk golfaccount

Met uw federaal nummer en paswoord kan u inloggen op uw persoonlijk golf account. Op uw account vindt u al uw persoonlijke gegevens, club gegevens, nieuws van de golfclub en Golf Vlaanderen en uw volledige (handicap)historiek.

Daarnaast zal u deze tool ook gebruiken voor het boeken van golflessen, reserveren van teetimes, inschrijven voor wedstrijden en activiteiten (o.a. startersactiviteiten), en zoveel meer.. kortom, een onmisbare tool in uw golfcarrière.

U kan nog meer uitleg vinden over de werking van de app op de website van Golf Vlaanderen (www.golfvlaanderen.be)

Inlog gegevens kwijt of vergeten? Neem contact op met het secretariaat!



Starten in groep?

Millennium – golf experience
€99,00 per persoon

Uw eerste golfbeleving gedurende één maand!

4 zondagen 10h-11h30

START ELKE MAAND

- * 1 maand toegang oefenfaciliteiten
- * 2 x groepsles van 1,5 uur
- * 2 x compact les van 1,5 uur
- * gratis gebruik golfmateriaal
- * gratis onbeperkt oefenballen

Een individueel opleidingstraject?

LEARN2GOLF

***Een individuele golfopleiding
van 3 maanden voor €495!***

- * Inclusief 6 individuele lessen van 30 minuten bij een initiator of pro
- * Gratis toegang tot oefenfaciliteiten en compact course (na behalen baanpermissie)
- * Gratis onbeperkt oefenballen
- * Behalen van uw eerste handicap mits doorlopen van stappenplan
 - * Stagiaire federatiekaart
 - * Gratis gebruik golfmateriaal
- ** *Opgelet geen greenfeekorting bij spelen op het terrein***



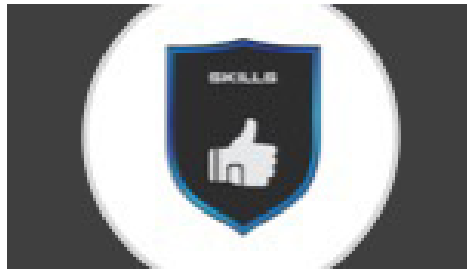

Stap 2: Skills

Wanneer u leert golfen is het essentieel om een aantal skills onder de knie te krijgen. Het is zeer belangrijk om als golfer de juiste basistechnieken onder de knie te krijgen via professionele golflessen, dit biedt u de beste garantie op golfplezier in de toekomst. Het betreft de verschillende onderdelen: lange slagen, kort spel, putting, bunkers, enz.

Behalen van de Skills Badge

- 50% van de badge dient behaald te worden via self-assesment. Wanneer u op de badge klikt verschijnen er enkele oefeningen die uw lang en kort spel zullen verbeteren. Deze oefeningen kan u uitvoeren op uw eigen tempo op de driving range, chipping green of putting green. Aan het einde van de oefening kent u uzelf een score toe. Behaalt u hier op de verschillende onderdelen een gecumuleerde score van 26 of beter op 45 zal de badge gedeeltelijk worden geactiveerd.
- De andere helft van de badge moet door de club geactiveerd worden. U zal hiervoor een ronde op de Compact Course spelen met een golfpro of geregistreerde begeleider. Zij zullen uw spel beoordelen en ons de goedkeuring geven uw skills badge volledig te activeren. We helpen u uiteraard graag met het vinden van een geschikte begeleider als u hier klaar voor bent.

Tip: Elke eerste zaterdag van de maand organiseren we om 10h00 groepstrainingen voor de starters 45, zeker niet te missen! Boeken van lessen en inschrijven voor groepstrainingen gebeurt via uw golf account.

Alle Millennium leden kunnen gratis gebruik maken van de Trackman schermen op onze Driving Range. Installeer hiervoor de 'Trackman Golf' app op uw GSM (belangrijk: inlog mailadres moet hetzelfde zijn als uw mailadres in de BeGolf app).



De Trackman app is de ideale tool om uw golfspel te optimaliseren. Bekijk uw golfstatistieken, speel virtueel diverse golfbanen over heel de wereld, neem deel aan wedstrijden en nog zoveel meer!

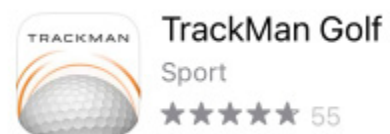



Stap 3: Theorie

Een belangrijk onderdeel om te leren golfen is kennis van de golfetiquette en de rules of golf.

Golfetiquette

Met “etiquette” worden de gedragsregels in golf bedoeld: zorg en respect tonen voor de baan, de spelers en het golfspel staan hierbij centraal. Simpel gezegd omvat de etiquette een serie richtlijnen die ervoor zorgt dat andere spelers (en jijzelf) veilig, plezierig, vlot en eerlijk kunnen spelen. Eigenlijk komen de etiquette-voorschriften op het volgende neer: houd rekening met andere spelers en de golfbaan en zorg dat er veilig gespeeld wordt zodat iedereen van het spel en de baan kan genieten. Het is ook van belang om snel en vlot te spelen en zodoende andere spelers niet onnodig op te houden. Het is dan niet verwonderlijk dat er bijzonder veel aandacht besteed wordt aan het onderdeel etiquette. Golf is niet voor niks een echte Fairplay-sport.

Rules of Golf

Golfen is meer dan alleen ‘het slaan van een balletje naar een gaatje’. Elk golfterrein is verschillend en er zijn altijd andere elementen en situaties op het golfterrein. Daarom zijn er ook zeer veel golfregels. De regels kunnen bestudeerd en geoefend worden via de BeGolf applicatie

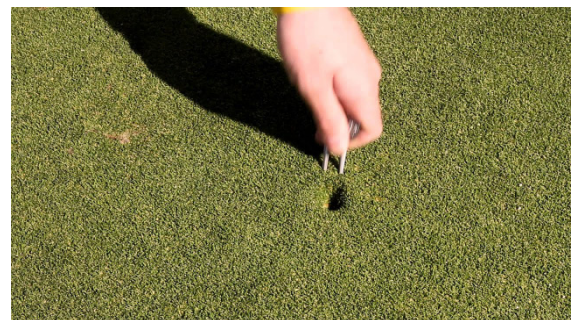

Behalen van de Theorie Badge

- 50% van de badge dient behaald te worden via self-assesment. Via de applicatie of de website kan u de theorie zoveel inoefenen als u wil op een moment dat voor u het beste schikt. Wanneer u minstens 24/30 behaald heeft, zal de badge gedeeltelijk geactiveerd worden.
- De andere helft van de badge moet door de club geactiveerd worden. U zal hiervoor op de club de test nogmaals moeten afleggen (via de applicatie of via een papieren versie). Haalt u opnieuw minstens 24/30 dan activeren wij uw volledige theorie badge.

De volledige theorie badge kan dagelijks behaald worden tijdens de openingsuren van het secretariaat. Houd er rekening mee dat een test 60 - 90 minuten in beslag neemt. U mag het regelboekje gebruiken tijdens het afleggen van de proef.

6. Je bal ligt op de green. Je putt de bal naast de hole en tegen de bal van de medespeler. Hoeveel strafslagen krijg je?

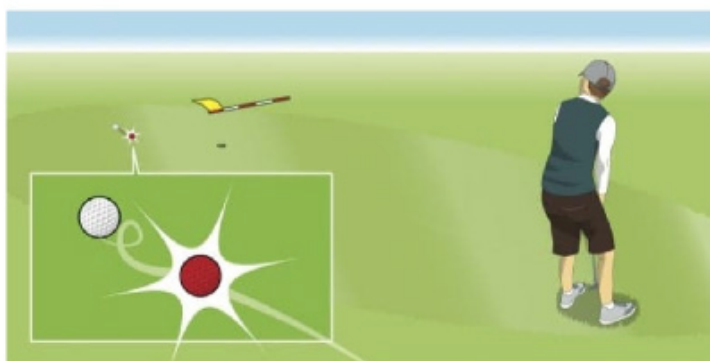

- A - Geen straf
- B - 1 strafslag
- C - 2 strafslagen

**EEN VOLLEDIGE THEORIE & SKILLS
BADGE? PROFICIAT! UW EERSTE
HANDICAPAANPASSING IS EEN FEIT.
UW NIEUWE HANDICAP IS 53 EN UW
'ON THE COURSE' BADGE ZAL
GEACTIVEERD WORDEN**



Stap 4: On The Course

Het is onze betrachting om beginnende golfers zo snel mogelijk op 'het gras' te krijgen. Pas op het golfterrein ontdekt men het echte golfplezier, maar ook alle uitdagingen en moeilijkheden van het golfspelen.

Millennium Golf heeft met de Compact Course, een par 3 baan van 9 holes, de ideale mogelijkheid om snel op een parcours te golfen. Dit kan samen met de golfpro, tijdens een georganiseerde startersactiviteit of van zodra u de theorie en skills badge behaald heeft.

Equipment

Van zodra u op het golfterrein komt dient u ook als een echte golfspeler uitgerust te zijn. Hiervoor is er een checklist:

- Gepaste kledij: lees hiervoor het clubreglement op de website: <http://www.millenniumgolf.be/wp-content/uploads/2017/07/Kledingvoorschriften.pdf>
- Golfschoenen (meestal voorzien van noppen om uitglijden te vermijden)
- Golfclubs (maximum 14), in een draagtas of golftas
- Golfballen (al dan niet gemarkeerd) - het is verboden driving range ballen te gebruiken buiten de driving rang!
- Accessoires zoals Pitchfork (om indeuken van de bal op de green te repareren), een balmarker, tee's, regenkledij en paraplu, golfhandschoen, etc.

Voor de meeste zaken kan u terecht in onze golfshop. Voor advies kan u ook steeds terecht bij de golfpro's of aan het onthaal.

Het is zeker niet noodzakelijk om van in het begin heel duur topmateriaal te kopen. Er zijn verschillende beginnerssets of tweedehandssets (bord op de driving range) die meer dan voldoende zijn om de eerste maanden en jaren te golfen. Golfclubs gaan ook meerdere jaren mee.

Remember: 'It is not the arrow, it is the indian'.



Berekening van de punten

De handicap van de speler geeft het extra aantal slagen weer die een speler normaal doet op 9 of 18 holes om zijn niveau te spelen. Het aantal extra slagen hangt af van de handicap van de speler en van de moeilijkheidsgraad van de baan. Op een Championship Course krijgt men doorgaans een aantal slagen gelijk of hoger dan de handicap. Op de meer gemakkelijke Millennium Compact Course krijgt men minder extra slagen dan de handicap. Hoeveel extra slagen u krijgt, kan u zien op de strotetabel. Dit is de strotetabel voor de Millennium Compact Course:



Course Handicap Table Millennium Golf Compact Course Holes 1-9



Length: 730 M

Par: 27

Tee: Light Blue

Men's			
Course Rating:		25,3	
Slope Rating:		75	
Handicap Index		Course	
From	To	Handicap	
+5,4	-	+2,5	+3
+2,4	-	0,6	+2
0,7	-	3,6	+1
3,7	-	6,6	0
6,7	-	9,6	1
9,7	-	12,6	2
12,7	-	15,6	3
15,7	-	18,6	4
18,7	-	21,6	5
21,7	-	24,7	6
24,8	-	27,7	7
27,8	-	30,7	8
30,8	-	33,7	9
33,8	-	36,7	10
36,8	-	39,7	11
39,8	-	42,7	12
42,8	-	45,8	13
45,9	-	48,8	14
48,9	-	51,8	15
51,9	-	54,0	16

Ladies'			
Course Rating:		26,5	
Slope Rating:		70	
Handicap Index		Course	
From	To	Handicap	
+3,2	-	+2,9	+2
+2,8	-	+0,1	+1
0,0	-	2,8	0
2,9	-	5,7	1
5,8	-	8,6	2
8,7	-	11,5	3
11,6	-	14,4	4
14,5	-	17,3	5
17,4	-	20,2	6
20,3	-	23,1	7
23,2	-	26,0	8
26,1	-	28,9	9
29,0	-	31,8	10
31,9	-	34,7	11
34,8	-	37,6	12
37,7	-	40,5	13
40,6	-	43,4	14
43,5	-	46,3	15
46,4	-	49,2	16
49,3	-	52,1	17
52,2	-	54,0	18



Course Handicap Table
Millennium Golf
Compact Course
18 Holes



Length: 1460 M

Par: 54

54

Tee: Light Blue

Men's				
Course Rating:		50,6		
Slope Rating:		75		
Handicap Index		Course	Score	
From	To	Handicap	Differential	
+3,1	- +1,7	+5	2,1	
11,6	- 10,2	14	-0,9	
10,1	- 1,3	13	0,6	
1,1	- 2,0	+2	2,1	
2,9	- 4,3	11	3,6	
4,4	- 5,8	0	5,1	
5,9	- 7,3	1	6,6	
7,1	- 0,0	2	0,1	
8,9	- 10,3	3	9,6	
10,4	- 11,9	4	12,1	
12,0	- 13,4	5	12,7	
13,5	- 14,9	6	14,2	
15,0	- 16,4	7	15,7	
16,5	- 17,9	8	17,2	
18,0	- 19,4	9	18,7	
19,5	- 20,9	10	20,2	
21,0	- 22,4	11	21,7	
22,5	- 23,9	12	23,2	
24,0	- 25,4	13	24,7	
25,5	- 26,9	14	26,2	
27,0	- 28,4	15	27,7	
28,5	- 29,9	16	29,2	
30,0	- 31,4	17	30,7	
31,5	- 32,9	18	32,2	
33,0	- 34,5	19	33,7	
34,6	- 36,0	20	35,3	
36,1	- 37,5	21	36,8	
37,6	- 39,0	22	38,3	
39,1	- 40,5	23	39,8	
40,6	- 42,0	24	42,3	
42,1	- 43,5	25	42,8	
43,6	- 45,0	26	44,3	
45,1	- 46,5	27	45,8	
46,6	- 48,0	28	47,3	
48,1	- 49,5	29	48,8	
49,6	- 51,0	30	50,3	
51,1	- 52,5	31	51,8	
52,6	- 54,0	32	53,3	

Ladies'				
Course Rating:		53,0		
Slope Rating:		78		
Handicap Index		Course	Score	
From	To	Handicap	Differential	
+3,6	- +2,2	+3	2,9	
12,1	- 10,8	12	-1,4	
10,7	- 0,7	11	0,0	
0,0	- 2,1	0	2,1	
2,2	- 3,6	1	2,9	
3,7	- 5,0	2	4,3	
5,1	- 6,5	3	5,0	
6,6	- 7,9	4	7,2	
8,0	- 9,4	5	8,7	
9,5	- 10,0	6	10,1	
10,9	- 12,3	7	12,6	
12,4	- 13,7	8	13,0	
13,0	- 15,2	9	14,5	
15,3	- 16,6	10	15,9	
16,7	- 18,1	11	17,4	
18,2	- 19,5	12	18,8	
19,6	- 21,0	13	20,3	
21,1	- 22,4	14	21,7	
22,5	- 23,9	15	23,2	
24,0	- 25,3	16	24,6	
25,4	- 26,8	17	26,1	
26,9	- 28,2	18	27,5	
28,3	- 29,6	19	29,0	
29,7	- 31,1	20	30,4	
31,2	- 32,5	21	31,9	
32,6	- 34,0	22	33,3	
34,1	- 35,4	23	34,8	
35,5	- 36,9	24	36,2	
37,0	- 38,3	25	37,7	
38,4	- 39,8	26	39,1	
39,9	- 41,2	27	40,6	
41,3	- 42,7	28	42,0	
42,8	- 44,1	29	43,5	
44,2	- 45,6	30	44,9	
45,7	- 47,0	31	46,4	
47,1	- 48,5	32	47,8	
48,6	- 49,9	33	49,3	
50,0	- 51,4	34	50,7	
51,5	- 52,8	35	52,2	
52,9	- 54,0	36	53,6	

Dus een beginner (man) met handicap 53 mag 32 slagen extra doen op 18 holes (2 rondjes op de Compact Course) om zijn niveau van handicap 53 te spelen. Wanneer hij slechts 9 holes zal spelen, krijgt hij 16 extra slagen.

In het geval van één rondje van negen holes Compact Course mag een mannelijke speler met handicap 53 dus in totaal 16 extra slagen doen. Deze extra slagen worden verdeeld over de negen holes: op elke hole 1 extra slag en op de zeven moeilijkste holes (hole 2 want S.I = 1, hole 3 want S.I = 2, hole 6 want S.I = 3 en zo voort tot S.I. 7) nog één slag extra.

Een speler kan nu punten verdienen op basis van het aantal slagen dat hij doet:
Een voorbeeld:

Hole 1: Par 3 + 1 extra stroke = persoonlijke par van 4 voor een speler met handicap 53 dat wil zeggen:

Spelen van persoonlijke par (4 slagen) geeft 2 punten

Spelen van één slag meer dan persoonlijke par (5) geeft 1 punt

Spelen van twee slagen meer dan persoonlijke par (6) geeft 0 punten

Of

Spelen van één slag beter dan persoonlijke par (3) geeft 3 punten

Spelen van twee slagen beter dan persoonlijke par (2) geeft 4 punten

Spelen van drie slagen beter dan persoonlijke par (1 of hole-in-one) geeft 5 punten

Een voorbeeld van een ingevulde scorekaart door een speler met handicap 53 kan er dan als volgt uitzien:

MILLENNIUM GOLF

Course : Compact Course

Hole	1	2	3	4	5	6	7	8	9	OUT
MLB	75	86	99	73	86	84	90	68	69	730
LLB	75	86	99	73	86	84	90	68	69	730
Par	3	3	3	3	3	3	3	3	3	27
S.I.	8	1	2	4	6	3	7	5	9	
Score	*	**	**	**	**	**	**	**	*	41
Punten	2	3	4	2	1	0	2	5	1	20
Time										
Marker	3	5	5	4	5	3	4	5	3	
PLAYERS			Hcp	PIHcp	Tee					
1.	Player X		53	16	MLB					
2.										
3.										
4.										

Tee	C.R.	S.R.	Signature Player(s)	BRUT
MLB	25	61		
LLB	25	70		
Name + Sign. Marker			NET	

Op het einde worden alle punten opgeteld. In dit geval speelde de man 20 punten, 2 punten beter dan zijn spelniveau. Zijn nieuwe handicap zal (automatisch) berekend worden bij het ingeven van de scorekaart. Voor de berekening wordt er gebruik gemaakt van het Wereld Handicap Systeem (WHS). Een manier van handicap berekening die in heel de wereld toegepast wordt en waarbij uw handicap gebaseerd is op het gemiddelde van de beste 8 van de laatste 20 qualifying scores. Meer informatie over het WHS kan u vinden op de website van de Koninklijke Belgische Golf Federatie : www.golfbelgium.be

U kan deelnemen aan startersactiviteiten en/of wedstrijden om uw handicap te verbeteren. U kan ook opteren voor een EDS kaart (Extra Day Scorecard of scorekaart buiten officiële wedstrijd) vanaf de behaalde handicap 45 . Deze kunnen onbeperkt gespeeld worden (maximum 1 scorekaart per dag). Er zijn twee manieren om een EDS kaart in te dienen:

- fysieke scorekaart: belangrijk dat u de scorekaart laat afstempelen door de medewerkers op het secretariaat alvorens u de ronde start, zonder clubstempel kan de scorekaart niet verwerkt worden. Op dit moment meldt u ook of u 9 of 18 holes zal spelen. Bij het binnenbrengen van de scorekaart moet volgende informatie eveneens duidelijk op de kaart vermeld staan
 - * Datum
 - * Naam marker (maximum handicap 36)
 - * Handtekening van speler en marker
- digitale scorekaart: via uw persoonlijk golf account. Bij het online boeken van de tee-time dient u 'ik wil EDS kaart spelen' aan te vinken. Op de dag van de ronde zal u de scorekaart digitaal kunnen invullen.

Met dit systeem zal uw handicap een realistische weergave worden van uw spelniveau op dat moment. Wanneer u handicap 45 behaald heeft en voldoet als lid van de club (het juiste lidmaatschapstype) en van de Golf Federatie (in het bezit van een geldige federale kaart) dan kan u op de Championship Course van Millennium golfen en op alle terreinen in de wereld waar handicap 45 toegestaan is.

Vanaf u handicap 45 behaald heeft behoort u eveneens tot de groep van de routers (route 36) of rabbits. Nu kan u deelnemen aan de routerswerking* of als rabbit inschrijven voor officiële wedstrijden. U kan op dezelfde manier voor uw handicap blijven spelen. Van zodra u handicap 36 behaald heeft, zal uw handicap nooit meer hoger worden. Uw laatste badge wordt op dat moment eveneens geactiveerd.

**Afhankelijk van uw type lidmaatschap zal u voor deelname aan de route 36 activiteiten een greenfee aangerekend worden.*

Speles van alle handicap niveaus (0-53) kunnen EDS scorekaarten op de Compact Course spelen.



Lidmaatschap

Wie de beginnersstappen afgerond heeft, wordt verondersteld over te stappen naar een lidmaatschapsformule. Als (Full Member) lid hebt u ook toegang tot de Championship Course. Millennium biedt deze mogelijkheid op drie niveaus, die best gekozen kunnen worden afhankelijk van de spelfrequentie, die u beoogt. Onderstaande prijzen zijn exclusief €67 verplichte federale bijdrage en €27 VZW bijdrage.

Het full membership		Het flexibele membership		Het Academy membership	
<i>Gedurende het ganse jaar onbeperkt toegang tot het golfterrein (championship course & de par 3-baan) en de oefenaccommodaties.</i>		<i>Combinatie van een laag basislidgeld en een pay & play abonnement, geschikt voor spelers die minder dikwijls golfen.</i>		<i>Onbeperkte toegang tot de oefenfaciliteiten en de par 3-baan. Ideaal voor beginners en maximaal 2 jaar mogelijk.</i>	
Geboortjaar telt (incl. btw)		Geboortjaar telt (incl. btw)		28-38 jaar: € 629,00* +38 jaar: € 739,00*	
Leeftijd	Jaarbedrag*	Leeftijd	Jaarbedrag	Driving Range membership	
<12 jaar	€ 129,00	19-27 jaar	€ 409,00	<i>Onbeperkte toegang tot de oefenfaciliteiten. Ideaal voor beginners en maximaal 2 jaar mogelijk.</i>	
13-18 jaar	€ 269,00	28-38 jaar	€ 629,00	28-38 jaar: € 409,00*	
19-27 jaar	€ 709,00	+ 38 jaar	€ 739,00	>38 jaar: € 529,00*	
28-32 jaar	€ 1.119,00	+ aankoop van 12 vouchers voor de championship course		*exclusief jaarlijkse aansluiting Koninklijke Belgische Golf Federatie en vzw bijdrage	
32-38 jaar	€ 1.469,00	Leeftijd	Bedrag		
+38 jaar	€ 1.949,00	19-27 jaar	€ 195,00		
*exclusief jaarlijkse aansluiting Koninklijke Belgische Golf Federatie en vzw bijdrage		28-38 jaar	€ 255,00		
Lidmaatschap 'week only' ook mogelijk. contacteer ons voor de mogelijkheden		+38 jaar	€ 280,00		
		*exclusief jaarlijkse aansluiting Koninklijke Belgische Golf Federatie en vzw bijdrage			
		Bij spelen in prime time in het golfseizoen (van 10h-15h00 tijdens de week en in het weekend) moet voor 18 holes 2 vouchers afgegeven worden en tijdens het winterseizoen en tijdens de daluren in het zomerseizoen 1 voucher (zowel voor 9 of 18 holes).			

Wie Full Member wordt van Millennium Golf geniet bovendien van een aantal extra voordelen zoals gratis golfen op drie andere golfclubs en kortingen op verschillende terreinen. Een overzicht van deze bijkomende voordelen vindt u op de volgende pagina.

Premium partnerclubs (gratis greenfee spelen):

Best Golf (Nederland)
Golf de Rigenée (België)
Golfclub Schloss Georghausen (Duitsland)

PBGC : 25% korting op de greenfee :

Golfpark de Turfvaert (Nederland)
Cleydael Golf & Country Club
Winge Golf & Country Club
Golf Du Château de la Bawette
Golf De L'Empereur
Golf De Rigenée
Golf du Mont Garni
Golf & Country Club Oudenaarde
Golf & Country Club De Palingbeek
Golf Club Clerveaux (Luxemburg)
Golf & Country Club Crossmoor (Nederland)
Golf Club de Liège-Gomzé
Best Golf & Country Club
Steenhoven Country Club
Royal Golf Club des Fagnes (Spa)

Open Golf : 25% korting in het buitenland (brochure Open Golf)

Greenfee voordelen

Limburg fee (6 Limburgse clubs: €10 korting)
Limburg Golf (Houthalen): weektarief 70€
Flanders Nippon G&CC: weektarief: 45€ / weekendtarief: 55€
Spiegelven Golfclub: weektarief: 52€ / weekendtarief: 62€
Golfforum (Lummen): Weektarief: 20€ / weekendtarief: 25€
Golf Club Lanaken (Maastricht): Ma-Do: 50€ / vrijdag: 55€ / weekendtarief: 60€

Korting lidmaatschap Golf.be 69€/jaar ipv 89€/jaar

Inclusief uitgebreide golfverzekering ter waarde van 90€; lidgeld Millennium bij ongeval of ziekte, hole-in-one, golfmateriaal, Diefstal)
Greenfeekortingen & partnerkortingen
Kortingen op +79 Golf.be wedstrijden en internationale Golf.bewedstrijden

Lidmaatschap Golf Circle 49,50€/jaar

De Golf Circle is een samenwerking tussen de golfclubs/banen Cromstrijen (NL), De Loonsche Duynen (NL), De Turfvaert (NL), Princenbosch (NL) en Millennium Golf. Het lidmaatschap van de Golf Circle biedt de full members van bovenstaande clubs de mogelijkheid om 4x tegen gereduceerd tarief op een van bovenstaande banen te komen spelen voor € 30 voor 18 holes.

Wij wensen u een héél succesvolle golfcarrière, veel golfplezier en veel nieuwe golfvrienden op onze golfclub. Voor meer informatie en/of vragen blijven wij 7/7 ter uwe beschikking.

